Faseroptischer Lichtleiter

HALBSTARR 1-armig

100-003873

- Made in Germany
- Eigene Entwicklung und Produktion
- Anschlüsse für Lichtquellen aller Hersteller
- Für Halogen- und LED-Lichtquellen
- Geringe Wärmeentwicklung am Objekt
- Kundenorientiert anpassbar
- Ausführungen mit mehreren Armen, frei beweglich
- Sehr gute Transmission
- Hohe Flexibilität und Lichtausbeute
- Punktförmige Beleuchtung
- Sondervarianten auf Anfrage

Technische Daten	
Aktiver Durchmesser Lichtleiter	4,5 mm
Länge	600 mm
Lichtleiteranschluß	Standard 15 mm
Durchmesser Lichtausgang	13 mm
Durchmesser Lichteingang	15 mm
Außendurchmesser Schlauch	10 mm
Beleuchtung	punktförmig
Abstrahlwinkel	70°
Material Schlauch	Stahl / Messing (lackiert)
Zolltarifnummer	85447000

Zubehör (Auswahl)
Fokussieroptiken
Adapter

MADE IN GERMANY

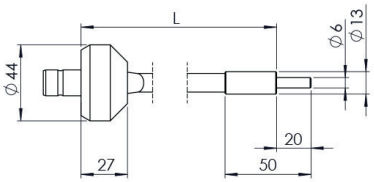

© 2017 StarLight Sensorik-Lichtleitsysteme GmbH & Co. KG. Änderungen und Irrtümer vorbehalten.

Vertrieb: beta SENSORIK GmbH · Hummendorfer Straße 74 · 96317 Kronach
Telefon 0 92 61 9 66 07-0 · Telefax 0 92 61 9 66 07-11 · briefkasten@betasensorik.de · www.betasensorik.de